El futuro es de todos

Cancillería
Consulado de Colombia en Buenos Aires

Boletín
Bimensual

Mayo y junio de 2021 / # 3

INSCRIPCIÓN DE CÉDULAS PARA LAS VOTACIONES EN EL EXTERIOR

04 de julio/ El Consulado de Colombia en Buenos Aires, informa a la comunidad colombiana residente en Argentina, que se encuentra habilitada la inscripción de cédulas para votar en los procesos electorales del año 2022. A la fecha el Consulado ha tramitado 210 inscripciones de cédulas.

Es importante aclarar que la sede consular no está funcionando en su jornada ordinaria, dada **la emergencia sanitaria y las disposiciones del Estado argentino ante la pandemia del covid-19,** por lo anterior, se han habilitado tres días con horarios y protocolos de atención para la inscripción de cédulas. (*ver página siguiente*)

inscripción de cédulas en el Consulado de Colombia en Buenos Aires.

INSCRIPCIÓN DE CÉDULAS PARA LAS VOTACIONES EN EL EXTERIOR

Si aún no ha inscrito su cédula, podrá acercarse a nuestra sede consular, Carlos Pellegrini 1135 PB, los lunes, martes y jueves a partir de las 10:00 A.M. hasta las 13:00 HS con su cédula de ciudadanía física (no contraseña).

Recuerde que su cédula está inscrita en el último lugar donde usted votó. Puede verificar en la siguiente página: https://wsp.registraduria.gov.co/censo/consultar/

Recordamos que la disponibilidad de este y demás tramites que se adelantan en este consulado, están sujetos a modificaciones derivadas de las restricciones sanitarias y demás disposiciones del Gobierno de la República Argentina en materia de mitigación del virus COVID-19.

JORNADAS EXTENDIDAS DE ATENCIÓN POR TRÁMITE CON CITA PREVIA

16 de junio/ Durante 2021 se han realizado 5 jornadas extendidas de atención entre las 16 y 19hs en nuestra sede Consular, beneficiando a un total de 37 connacionales. En las próximas jornadas, además del trámite especificado, podrán solicitar turno para inscribir su cédula para las elecciones en el exterior. Recuerde que la atención regular se encuentra habilitada con turno previo. Ver: https://buenosaires.consulado.gov.co/newsroom/news/2020-10-09/23846

Próximas jornadas Extendidas de atención por trámite con Cita previa:

14/07/2021	CEDULACIÓN Y REGISTRO
18/08/2021	PASAPORTES
15/09/2021	CEDULACIÓN Y REGISTRO
13/10/2021	PASAPORTES
17/10/2021	CEDULACIÓN Y REGISTRO
01/12/2021	PASAPORTES

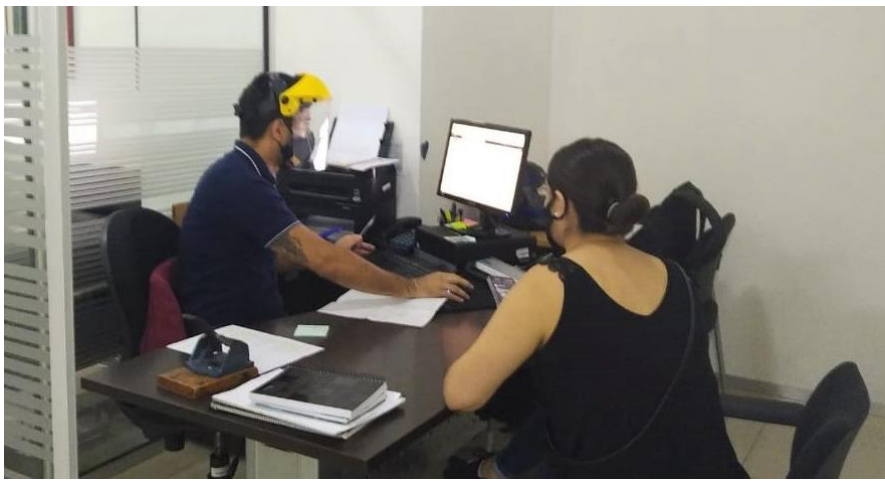

solicite su cita en el siguiente link:
https://outlook.office365.com/owa/calendar/ConsuladoenBuenosAiresCitas@cancilleria.gov.co/bookings/

CONSULADO MÓVIL EN LA PLATA

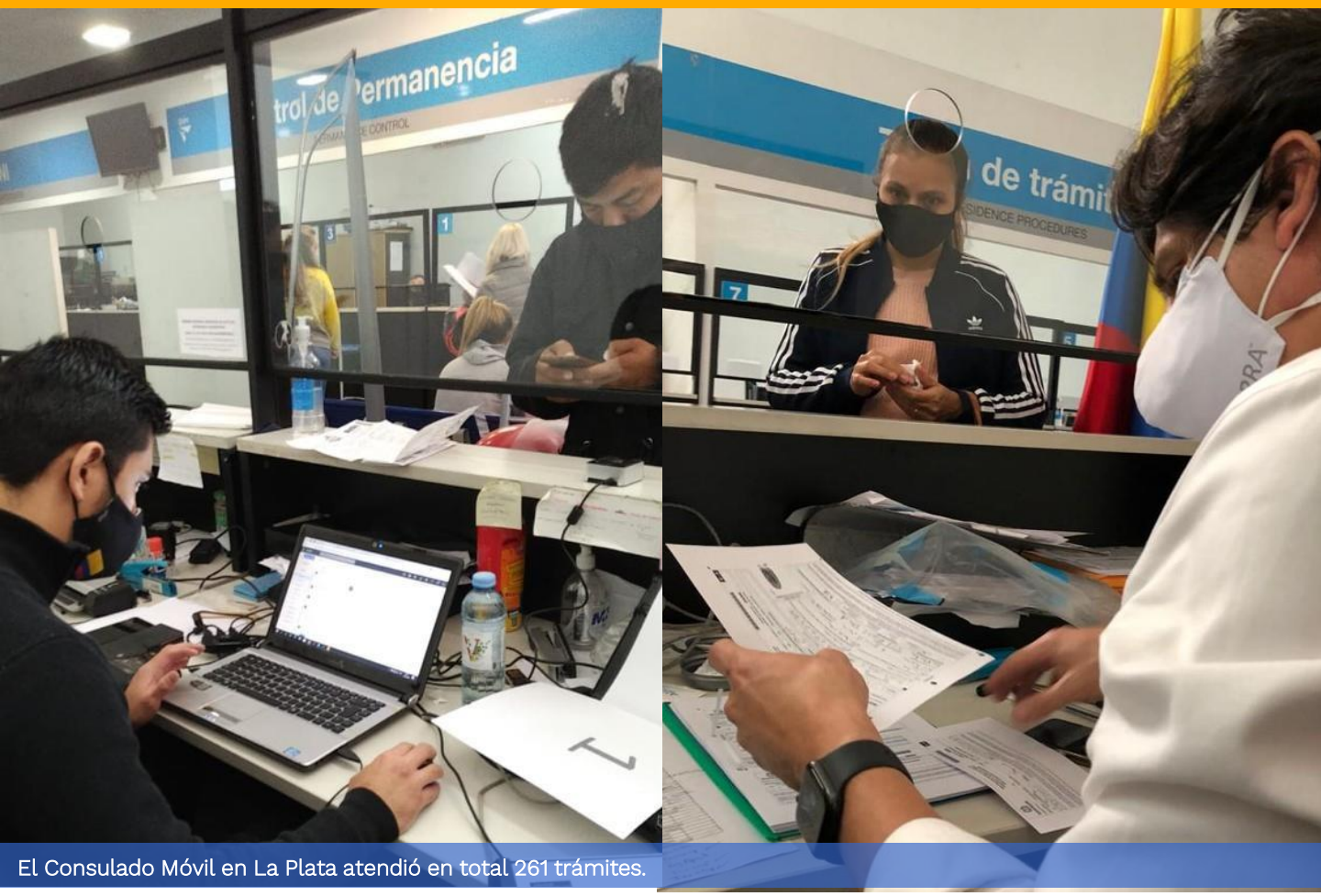

El Consulado Móvil en La Plata atendió en total 261 trámites.

15 de mayo / El Consulado General de Colombia en Buenos Aires con el apoyo de la Dirección Nacional de Migraciones Argentina, realizó el Consulado Móvil en la ciudad de La Plata del 13 al 14 de mayo, el cual benefició a un total de 130 personas atenidas con 261 trámites consulares.

El Cónsul de primera Camilo Martínez Puentes, sostuvo reunión con el Jefe de delegaciones de la Dirección Nacional de Migraciones, Nicolás Screpis y Juan Aceto, Delegado de la DNM de La Plata, así como también con representantes de la comunidad, brindando a los connacionales información sobre la apertura de inscripción de cédulas y el proceso electoral de los colombianos residentes en el exterior.

Reprogramación de Consulados Móviles

15 de junio/ El Consulado General de Colombia en Buenos Aires informa a la comunidad colombiana residente en Argentina que, dada la situación de emergencia sanitaria en el territorio argentino y las restricciones por el COVID-19 en las diferentes provincias, las fechas de los consulados móviles serán reprogramadas.

FECHA	DESTINO
06/08/2021 al 08/08/2021	MENDOZA
27/08/2021 al 29/08/2021	SALTA
03/09/2021 al 05/09/2021	CORDOBA
24/09/2021 al 26/09/2021	NEUQUEN
01/10/2021 al 03/10/2021	POSADAS
22/10/2021 al 24/10/2021	USHUAIA

Es importante que todos los colombianos mayores de edad con cédula de ciudadanía residentes en Argentina actualicen su registro consular en el siguiente link:
https://tramitesmre.cancilleria.gov.co/tramites/enlinea/registrarCiudadano.xhtml.

Recordamos que las fechas publicadas están sujetos a modificaciones derivadas de las restricciones sanitarias y demás disposiciones del Gobierno de la República Argentina en materia de mitigación del virus COVID-19.

Pensión en Argentina

El modelo previsional argentino contempla un único fondo de pensiones público denominado ANSES (Administración Nacional de la Seguridad Social) Así mismo entre el sistema de seguridad social de Argentina y Colombia , existen una serie de tratados y convenios que permiten asegurar la cobertura de seguridad social de los trabajadores que se desplazan de un país a otro a lo largo de su vida laboral.

Para conocer la normativa respecto de edad jubilatoria y la cantidad de semanas en Argentina por favor ingrese a:
https://www.anses.gob.ar/tramite/como-obtener-mi-jubilacion

Para consultar su historial de aportes deberá generar un usuario en la plataforma de ANSES https://www.anses.gob.ar/informacion/mi-anses , luego acceder al menú izquierdo en opción Trabajo / historia Laboral, allí usted puede confirmar las actuales semanas que tiene sumadas en Argentina.

Es importante que verifique que sus aportes (semanas cotizadas) estén registrados y completos, para ello puede realizar un **Reconocimiento de servicios,** este trámite es una resolución firmada por ANSES reconociendo los **aportes jubilatorios** registrados en territorio argentino, tanto los declarados por los empleadores como los realizados como trabajador independiente, este trámite es presencial debe solicitar un turno en el siguiente enlace:
https://www.anses.gob.ar/tramites/reconocimiento-de-servicios/

Para mayor información usted puede acceder al link de la charla ofrecida por ANSES a la comunidad Colombiana en Argentina:
https://buenosaires.consulado.gov.co/newsroom/video/2021-05-04/25072

PROTOCOLOS FRENTE AL COVID-19

15 de junio/ Como parte de los protocolos implementados para evitar contagios y brindar mayor seguridad en la atención de trámites el Consulado de Colombia en Buenos Aires con el apoyo del Gobierno de la ciudad de Buenos Aires y su Unidad Post Detectar de San Telmo, se llevan a cabo periódicamente en la sede consular a todos los Funcionarios testeos para la detección temprana de posibles casos de COVID-19.

En la foto (abajo): María Arroyo; Coordinadora operativa del dispositivo, Jorge Villamizar Trujillo; Cónsul General, Camilo Martínez; Cónsul de Primera, Florencia Mazzoletti; Staff Administrativo. Sol Villa Nogueyra; Residente UBA.

TRÁMITES PRIMER SEMESTRE

01 de julio / Siguiendo los protocolos establecidos frente a la pandemia del COVID-19 el Consulado de Colombia en Buenos Aires, se encuentra atendiendo de forma programada con cita previa, a los connacionales que requieren adelantar sus trámites de forma presencial, a continuación se presenta el consolidado de trámites elaborados durante el primer semestre del año 2021.

ACTUACIONES	DOCUMENTOS	CANTIDAD
APOSTILLA LEGALIZACIONES	APOSTILLA	376
ASISTENCIAS	Emergencia Médica-Causa Externa	2
	Emergencia Médica-Enfermedad	44
	Fallecimiento-Muerte Accidental	4
	Fallecimiento-Muerte Natural	18
	Fallecimiento-Muerte Violenta	6
	Fallecimiento-Por Determinar	11
	GESTION DETENIDOS	375
	Precariedad Económica-Exdetenido Varado	10
	Precariedad Económica-Migrante Varado	124
	Precariedad Económica-Viajero Varado	20
	REGISTRO DETENIDOS	40
	Sol. Acceso a Derechos Migratorios-Regularización	4
	Sol. Localización-Perdida Contacto Causa No Determinada	1
	Trata de Personas-Matrimonio Servil	1
	Vulneración de Derechos-Derechos Civiles	3
	Vulneración Derecho de Familia-Desagregación Familiar	24
	Vulneración Derecho de Familia-Violencia Intrafamiliar	27
AUTENTICACIONES	COPIAS DE DOCUMENTOS	18
CERTIFICACIONES	CERT. FE DE VIDA	83
	CERTIFICACION	6
CONSTANCIAS	ANTECEDENTES JUDICIALES	537
NACIONALIDAD	RECUPERACION NACIONALIDAD	1
	RENUNCIA NACIONALIDAD	3
PASAPORTE	EMERGENCIA	5
	EXENTO	24
	ORDINARIO	393
RECONOCIMIENTOS	REC. DE FIRMA AUTORIZACION SALIDA MENOR	243
	REC. DE FIRMA EN DOCUMENTO PRIVADO	825
	REC. DE FIRMA EN DOCUMENTO PRIVADO PARA COBRO PENSIÓN	15
REGISTRADURIA	CEDULA DE CIUDADANIA DUPLICADO	98
	CEDULA DE CIUDADANIA PRIMERA VEZ	262
	CEDULA DE CIUDADANIA RECTIFICACION	3
	CEDULA DE CIUDADANIA RENOVACION	4
	CERTIFICADO DE NACIONALIDAD	9
	COPIA DE REGISTRO	74
	REGISTRO CIVIL DE DEFUNCION	2
	REGISTRO CIVIL DE MATRIMONIO	8
	REGISTRO CIVIL DE NACIMIENTO	124
VISA	ESTUDIO DE VISA	229
	M - ACUERDO MERCOSUR	95
	M - CÓNYUGE O COMPAÑERO PERMANENTE DE NACIONAL COLOMBIANO	12
	M - TRABAJADOR	41
	R - PADRE O MADRE DE NACIONAL COLOMBIANO POR NACIMIENTO	10
	V - PARTICIPANTE EN EVENTO	2
	V - TURISMO/GESTIONES DE NEGOCIOS	1
TOTAL ACTUACIONES		4402

Miércoles de Economía Naranja

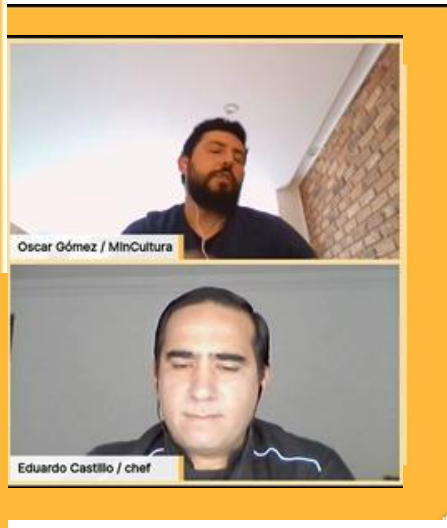

30 de junio/ Bajo la coordinación del Cónsul de Primera Camilo Martínez Puentes con el apoyo de Colombia Nos Une , se dio inicio al ciclo virtual: Miércoles de Economía Naranja, como iniciativa del Consulado de Colombia en Buenos Aires, resaltando uno de los programas bandera del Gobierno Nacional en materia económica, acercando a los connacionales a través de charlas virtuales, a las experiencias de los actores culturales e innovadores que hacen parte activa de el desarrollo de nuestro país.

Esta agenda esta cargada de música, arte, gastronomía, innovación e ideas creativas que representan el material humano que posee Colombia.

ENCUENTROS COMUNITARIOS

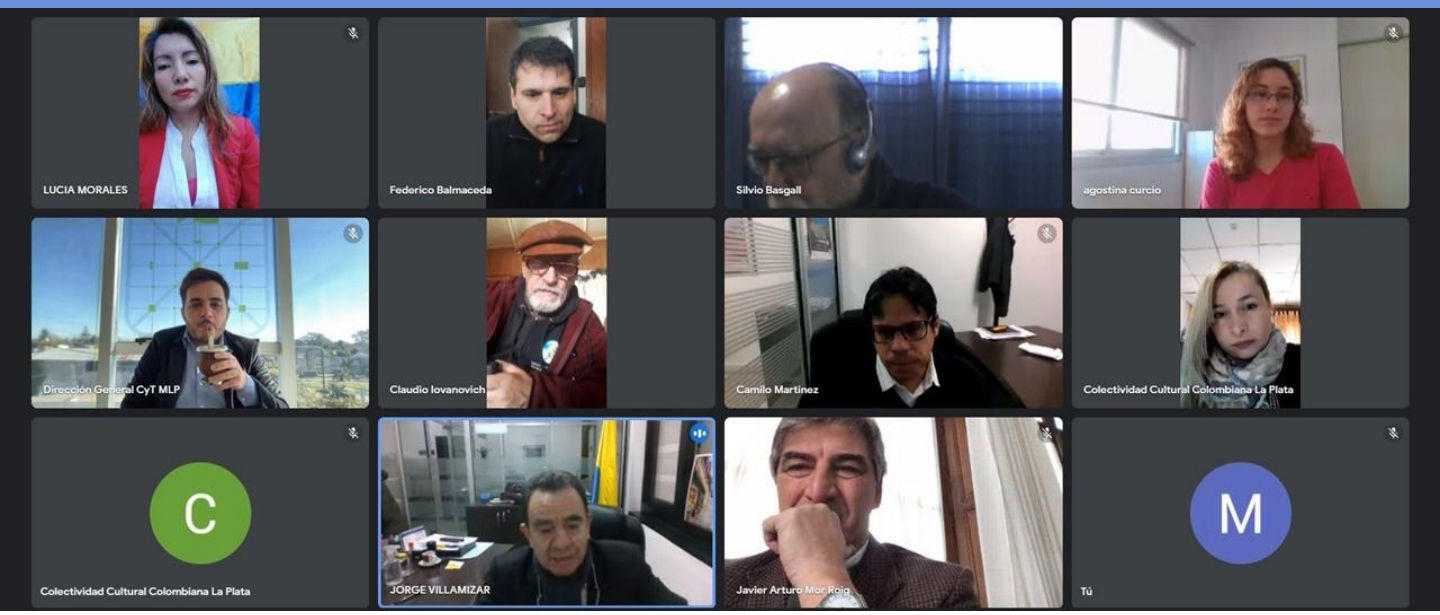

EL Consulado de Colombia en Buenos Aires con el apoyo del programa Colombia Nos UNE y su multiplicadora María Marcela Grimaldos, se llevan a cabo los encuentros comunitarios con la participación de las diferentes asociaciones de colombianos residentes en Argentina.

Bajo la dirección del Cónsul general, Jorge Villamizar Trujillo y la coordinación del Cónsul de primera Camilo Martínez Puentes, se han llevado a cabo los siguientes encuentros:

•**Encuentro Consular Comunitario N1.** Marzo 04

Presencial

Lideres de organizaciones culturales

•**Encuentro Consular Comunitario N2.** Abril 12

Modalidad Virtual

AMCA - Asociación de Mujeres Colombianas en Argentina

Áreas de acción: cultura, gastronomía, solidaridad

ASCAR -Asociación de Colombianos y Colombianas en Argentina

Áreas de acción: salud, cultura, deporte

ACV VIDA -Asociación Fundación Accidente Cerebro Vascular

Áreas de acción: salud y cultura

•**Encuentro Consular Comunitario N.3** Mayo 17

Modalidad Virtual

Médicos Colombianos en Argentina

•**Encuentro Consular Comunitario N. 4** Junio 12

Modalidad Virtual

Colombianos gastronómicos en Argentina

•**Encuentro Consular Comunitario N.5** Junio 22

Modalidad Virtual

Colectividad colombiana en la Plata

ASISTENCIA SOCIAL

Asistencias en mayo y junio :

*	TIPOLOGIA DE ATENCION							
MES	EMERGENCIA SOCIAL / PRECARIEDAD ECONÓMICA - TURISTAS Y MIGRANTES VARADOS	VULNERACIÓN DE DERECHOS / VIOLENCIA INTRAFAMILIAR	EMERGENCIAS MÉDICAS / FÍSICAS - MENTALES	LOCALIZACIONES	FALLECIMIENTOS - ORIENTACIÓN A LAS FAMILIAS	ASISTENCIA SOCIAL DETENIDOS	MENORES	TOTAL DE CASOS ATENDIDOS
MAYO	19	3	5	-	6	3	-	
JUNIO	16	9	7	1	5	2	1	
TOTAL	35	12	12	1	11	5		76

En los meses de mayo y junio, el Consulado General en Buenos Aires a través de su Asesoría Social consular brindó asistencia a un total de 76 casos; donde, el mayor número de solicitudes atendidas se encuentra en los casos de emergencia social/precariedad económica/turistas y migrantes varados.

En el marco de la atención, se realizaron contactos con cada caso tendientes a la evaluación de las condiciones particulares y determinación de necesidades y ruta de acción. En el marco de las competencias del Consulado, se derivó y articuló con entes públicos, red de apoyo familiar y organizaciones privadas; la orientación, documentación y tramitación de atención, regularización migratoria o retorno de los connacionales afectados.

La derivación y articulación con entidades privadas, públicas y redes de apoyo familiar son parte indispensable en las acciones realizadas para atender las solicitudes de asistencia social de los ciudadanos colombianos en Argentina.

Para solicitud de asistencia social enviar correo a
cbuenosaires@cancilleria.gov.co

ASISTENCIA SOCIAL

Intervención por casos de emergencia

07 de Junio / se realizó acompañamiento aeroportuario a una familia con dos menores a cargo, el Consulado asistió y oriento su retorno a Colombia, articulando los mecanismos necesarios de documentación y requerimientos para su salida de territorio argentino.

Asistencia por fallecimiento

El Consulado y su Asesoría Social acompañaron la contención en el proceso de duelo de los familiares de connacionales fallecidos en Argentina, brindando orientación, información y gestión con organismos competentes en **11 casos de fallecimiento** de los que se tomó conocimiento en los meses de mayo y junio. En el mes de Junio el Consulado facilitó la repatriación de las cenizas de dos connacionales, acompañando a las familias a través de la asistencia consular.

Durante el mes de mayo el Cónsul General Jorge Villamizar Trujillo, junto a la Asesoría Social acercaron frazadas, ropa de abrigo y elementos de aseo a connacionales, que carecen de redes de apoyo social y familiar.

Para solicitud de asistencia Social enviar correo a
cbuenosaires@cancilleria.gov.co

VISITAS CARCELARIAS

El Cónsul General Jorge Villamizar Trujillo, junto a la asesoría jurídica del consulado, y con el apoyo del programa **Colombia Nos Une,** entregaron kits de aseo en los diferentes centros penitenciarios donde se encuentran recluidos connacionales privados de la libertad. En total se hicieron 7 visitas carcelarias.

Así mismo en un trabajo mancomunado con las Asesorías Jurídica y Social se hizo seguimiento de varios casos de connacionales **privados de la libertad,** brindando gestión y articulación con juzgados, comisarías, y centros penitenciarios, a fin de garantizar derechos en salud y convivencia.

Para solicitud de asistencia jurídica enviar correo a
cbuenosaires@cancilleria.gov.co

REUNIÓN ZOOM CON LA DIRECTORA NACIONAL DE MIGRACIONES

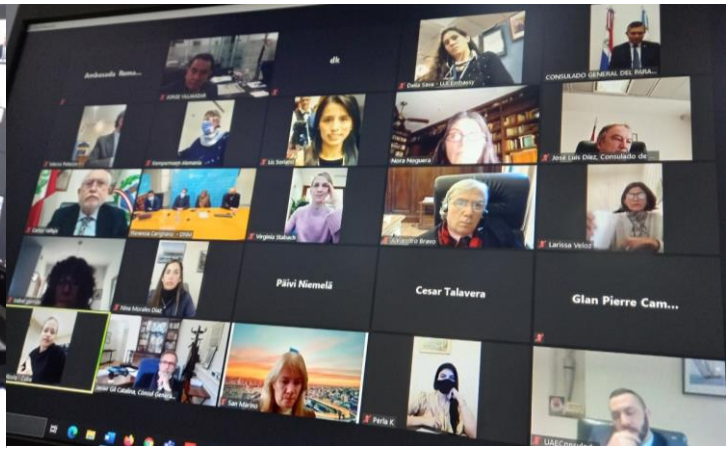

14 de junio/ El Cónsul General Jorge Villamizar Trujillo por invitación de la junta Directiva del Cuerpo Consular, asistió a la reunión virtual con la Licenciada, Florencia Carignano, Directora Nacional de Migraciones, quien junto con otros altos funcionarios abordaron, temas de interés para la comunidad migrante en territorio argentino.

Con la presencia de las diferentes Misiones Consulares acreditadas en La Republica Argentina, se trataron temas relacionados con el retorno de extranjeros con documentos argentinos y el procedimiento a seguir por los ciudadanos que requieran ingresar a territorio Argentino.

En esta oportunidad la Dirección Nacional de Migraciones reiteró las disposiciones de ingreso por la emergencia sanitaria y las restricciones a turistas como parte del protocolo para la mitigación de la pandemia generada por el COVID-19 y sus nuevas cepas.

Para mayor información frente a las disposiciones del Estado Argentino puede ingresar a los siguientes links:
https://www.argentina.gob.ar/interior/migraciones

https://www.argentina.gob.ar/salud/coronavirus/ingresar-egresar-argentina/requisitos-para-iniciar-viaje-argentina

¿Cómo solicitar una cita para trámites?

. Dependiendo del trámite y/o consulta verifique el correo del funcionario encargado:

•Apostillas, antecedentes judiciales, ampliación de récord: felipe.lozada@cancilleria.gov.co

•Reconocimiento de Firma en Documento Privado, Permiso de salida de Menor, Fe de Vida, Certificaciones: yoshua.algeciras@cancilleria.gov.co

•Visas y Pasaportes: diana.hernandez@cancilleria.gov.co

•Registros Civiles de Nacimiento, Matrimonio, Cédulas, Tarjeta de Identidad, Certificado de nacionalidad: juan.fernandez@cancilleria.gov.co

•Asistencia Social y Jurídica: cbuenosaires@cancilleria.gov.co

•Consultas y emergencias: cbuenosaires@cancilleria.gov.co

Envíe correo electrónico al funcionario con sus datos completos, solicite una cita y especifique cuál es el trámite ,el funcionario enviará como respuesta día y hora de turno asignado.

CONSULADO GENERAL DE COLOMBIA EN BUENOS AIRES
Carlos Pellegrini 1135 PB / CABA

Para sugerencias y comentarios respecto al boletín, dudas o consultas, por favor enviar correo a : cbuenosaires@cancilleria.gov.co